



Управление социальной защиты  
населения Северо-Западного  
административного округа  
города Москвы

# ИНФОРМАЦИЯ О РАБОТЕ ФИЛИАЛА «ЮЖНОЕ ТУШИНО» ГБУ ТЦСО «ТУШИНО»

## за 2021 год

Директор:  
Мержоев Тимур Баматгиреевич

И.О. заведующий филиалом:  
Джинчарадзе Марина Анатольевна

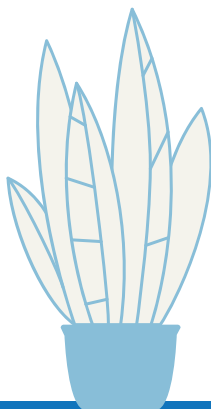

# Филиал "Южное Тушино" ГБУ ТЦСО "Тушино"

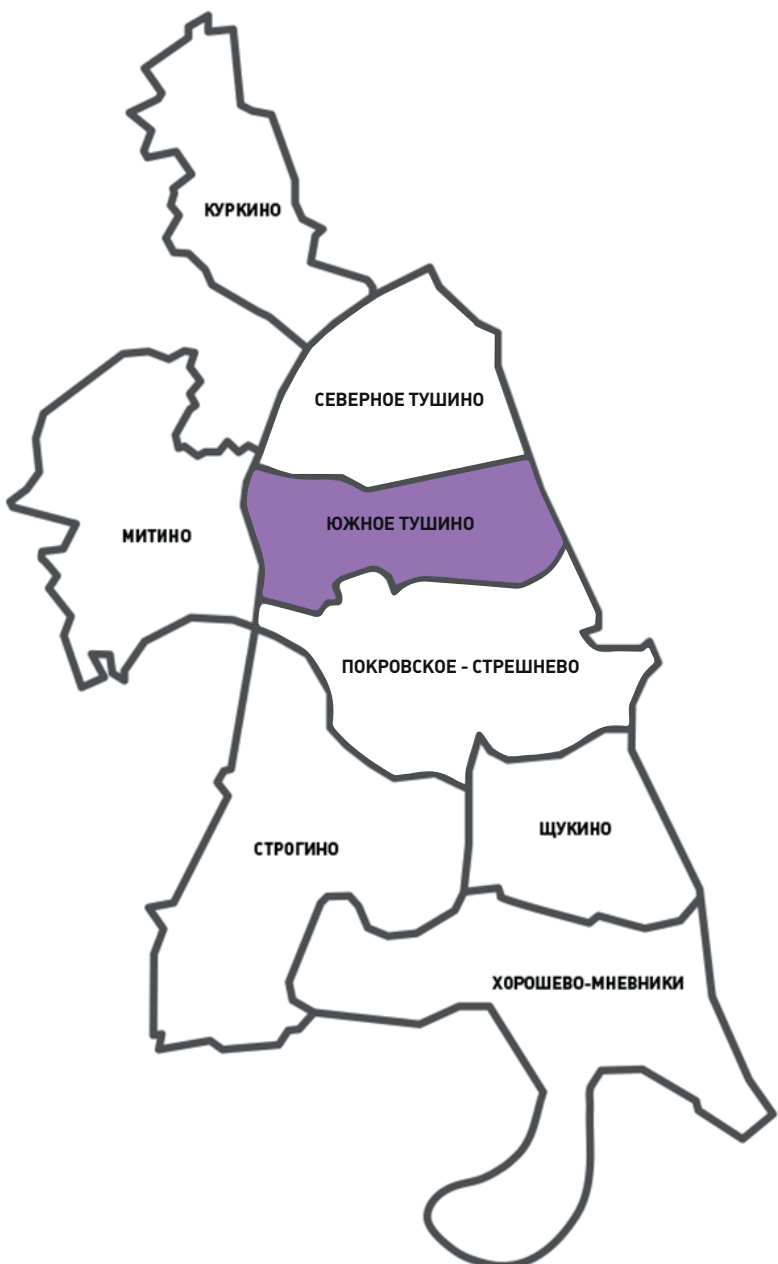

**4**

Отделения  
социального  
обслуживания

**36** сотрудников



**1**

Отделение социальной  
реабилитации  
детей-инвалидов

**12** сотрудников



**1**

Межрайонное отделение  
социальной  
реабилитации инвалидов

**36** сотрудников



**1**

Отдел социальных  
коммуникаций и  
активного долголетия

**10** сотрудников



**1**

Мобильная  
социальная служба

**4** сотрудника



**1**

Отделение срочного  
социального  
обслуживания

**6** сотрудников



**1**

Центр московского  
долголетия

**16** сотрудников

# Категории граждан состоящих на учете

В 2021 г ВСЕГО НА УЧЕТЕ 10 617 человек

2017  
**11 747**  
человек

2018  
**12 836**  
человек

2019  
**13 535**  
человек

2020  
**15 108**  
человек

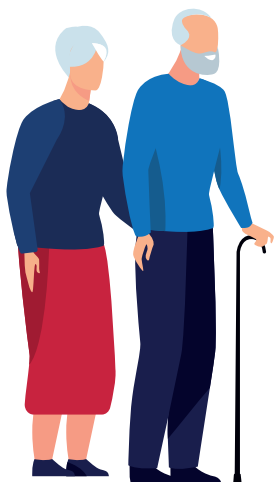

## Граждане пожилого возраста

2021 **7 428**  
человек

2017  
**5 672**  
человека

2018  
**7 100**  
человек

2019  
**7 730**  
человек

2020  
**9 657**  
человек



## Инвалиды

2021 **2 871**  
человек

2017  
**5 238**  
человек

2018  
**4 983**  
человека

2019  
**5 187**  
человек

2020  
**4 934**  
человека



## Ветераны ВОВ

2021 **318**  
человек

2017  
**837**  
человек

2018  
**753**  
человека



2019  
**618**  
человек

2020  
**517**  
человек

# Оказание социальных услуг на дому

	2021	2017	2018	2019	2020
<b>ГРАЖДАНЕ ПОЖИЛОГО ВОЗРАСТА</b>	<b>33</b>	<b>116</b>	<b>116</b>	<b>142</b>	<b>101</b>
<b>ИНВАЛИДЫ</b>	<b>614</b>	<b>854</b>	<b>805</b>	<b>764</b>	<b>688</b>
<b>ВETERАНЫ ВОВ</b>	<b>108</b>	<b>228</b>	<b>189</b>	<b>165</b>	<b>130</b>

## Количество оказанных социальных услуг

	2021	2017	2018	2019	2020
 <b>СОЦИАЛЬНО- БЫТОВЫЕ УСЛУГИ</b>	<b>64 888</b>	<b>229 568</b>	<b>210 513</b>	<b>183 755</b>	<b>127 881</b>
 <b>СОЦИАЛЬНО- МЕДИЦИНСКИЕ УСЛУГИ</b>	<b>44 595</b>	<b>30 026</b>	<b>30 239</b>	<b>29 611</b>	<b>19 482</b>
 <b>СОЦИАЛЬНО- ПРАВОВЫЕ УСЛУГИ</b>	<b>511</b>	<b>2 588</b>	<b>3 960</b>	<b>3 455</b>	<b>2 096</b>

# Оказание социальной помощи отделением срочного социального обслуживания

ВСЕГО ОБРАТИВШИХСЯ в 2021 г

**7 982 человек**

2017	2018	2019	2020
<b>6 642</b>	<b>6 760</b>	<b>8 202</b>	<b>5 879</b>

Продовольственная помощь (электронный сертификат) в 2021 г **2 288**

2017	2018	2019	2020
<b>2 182</b>	<b>4 188</b>	<b>3 742</b>	<b>3 137</b>

Продовольственная помощь в натуральном виде в 2021 г **61**

2017	2018	2019	2020
<b>70</b>	<b>168</b>	<b>68</b>	<b>47</b>

Вещевая помощь в натуральном виде в 2021 г **178**

2017	2018	2019	2020
<b>223</b>	<b>142</b>	<b>235</b>	<b>52</b>

Другие виды социальных услуг (консультации специалиста и юриста) в 2021 г **9 080**

2017	2018	2019	2020
<b>102</b>	<b>185</b>	<b>399</b>	<b>8 573</b>



# Обеспечение граждан товарами длительного пользования

ВСЕГО ОБРАТИВШИХСЯ в 2021 г

**666 человек**

ПОЛУЧИВШИХ ПОМОЩЬ в 2021г

**550 человек**

НА СУММУ

**6 763 300 ₹**

2017	2018	2019	2020
<b>490</b>	<b>1 121</b>	<b>922</b>	<b>805</b>
<b>430</b>	<b>983</b>	<b>808</b>	<b>685</b>
<b>5 404 300 ₹</b>	<b>12 416 100₹</b>	<b>10 343 700 ₹</b>	<b>10 163 100₹</b>



**Граждане пожилого  
возраста (2021 г)**

**173**

2018	2019	2020
<b>254</b>	<b>258</b>	<b>202</b>



**Инвалиды (2021 г)**

**300**

2018	2019	2020
<b>580</b>	<b>382</b>	<b>482</b>



**Ветераны ВОВ  
(2021 г)**

**77**

2018	2019	2020
<b>149</b>	<b>167</b>	<b>116</b>

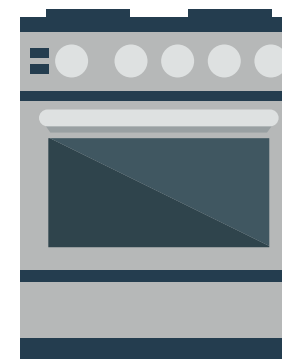
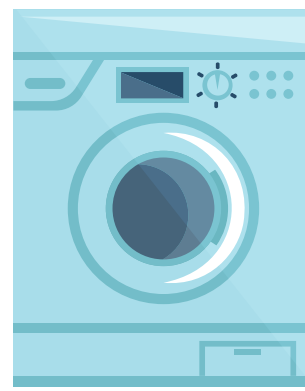

# Социально-бытовые услуги



30

Санитарно-гигиенические услуги (2021 г)

2017	2018	2019	2020
181	180	115	177

12

Услуги по комплексной уборке (2021 г)

2017	2018	2019	2020
58	68	98	98

0

Социально-бытовые услуги (2021 г)

2017	2018	2019	2020
197	218	169	212

0



Социально-медицинские услуги (2021 г)

2017	2018	2019	2020
72	73	91	85





# Пункт выдачи технических средств реабилитации

## КОМПЕНСАЦИЯ ЗА ПРИОБРЕТЕНИЕ ТЕХНИЧЕСКИХ СРЕДСТВ РЕАБИЛИТАЦИИ

	<b>2021</b> ВСЕГО ЧЕЛОВЕК, ПОЛУЧИВШИХ КОМПЕНСАЦИЮ <b>539</b>	<b>2017</b> <b>479</b>	<b>2018</b> <b>517</b>	<b>2019</b> <b>538</b>	<b>2020</b> <b>545</b>
	<b>2021</b> ВСЕГО ВЫДАНО ИЗДЕЛИЙ <b>26 604</b>	<b>2017</b> <b>19 756</b>	<b>2018</b> <b>24 256</b>	<b>2019</b> <b>24 528</b>	<b>2020</b> <b>25 311</b>
	<b>2021</b> НА СУММУ Р <b>28 018 000,11</b>	<b>2017</b> <b>17 439 919,32</b>	<b>2018</b> <b>23 402 912,35</b>	<b>2019</b> <b>20 379 593,59</b>	<b>2020</b> <b>30 787 109,43</b>

## ВЫДАЧА ТСР

	<b>2021</b> ВСЕГО ЧЕЛОВЕК, ПОЛУЧИВШИХ КОМПЕНСАЦИЮ <b>967</b>	<b>2017</b> <b>1 175</b>	<b>2018</b> <b>1 384</b>	<b>2019</b> <b>1 255</b>	<b>2020</b> <b>1 179</b>
	<b>2021</b> ВСЕГО ВЫДАНО ИЗДЕЛИЙ <b>477 885</b>	<b>2017</b> <b>516 738</b>	<b>2018</b> <b>560 244</b>	<b>2019</b> <b>544 078</b>	<b>2020</b> <b>548 287</b>
	<b>2021</b> НА СУММУ Р <b>11 289 221,37</b>	<b>2017</b> <b>3 865 690,89</b>	<b>2018</b> <b>4 483 729,68</b>	<b>2019</b> <b>4 887 944,26</b>	<b>2020</b> <b>12 276 699,94</b>



# Предоставление реабилитационных услуг

ПРОШЛИ КУРС РЕАБИЛИТАЦИИ (2021 г)

**244 человек**

2017	2018	2019	2020
<b>279</b>	<b>334</b>	<b>307</b>	<b>186</b>

ПРЕДОСТАВЛЕНО УСЛУГ (2021 г)

**11 134**

2017	2018	2019	2020
<b>18 476</b>	<b>21 705</b>	<b>17 934</b>	<b>4 647</b>

НАПРАВЛЕННЫ В РЕАБИЛИТАЦИОННЫЕ ЦЕНТРЫ (2021 г)

**481 человек**

2017	2018	2019	2020
<b>254</b>	<b>326</b>	<b>360</b>	<b>331</b>

НАПРАВЛЕННЫ НА ВЫЕЗДНУЮ РЕАБИЛИТАЦИЮ (2021 г)

**80 человек**

2017	2018	2019	2020
<b>43</b>	<b>83</b>	<b>111</b>	<b>68</b>



# Реализация проекта «Московское долголетие»



МОСКОВСКОЕ  
ДОЛГОЛЕТИЕ

Проект Мэра

КОЛИЧЕСТВО ЖИТЕЛЕЙ  
УЧАСТВУЮЩИХ В ПРОЕКТЕ

**3 012 человек**

2018  
**1 286**  
человек

2019  
**1 989**  
человек

2020  
**2 341**  
человек

## Физическая активность (2021 г)

**90** ФИТНЕС

2018 **199** 2019 **471**  
2020 **520**

**6** СПОРТИВНЫЕ ИГРЫ

2019 **7** 2020 **93**

**349** ОФП  
/общая  
физическая  
подготовка/

2018 **218** 2019 **383**  
2020 **421**

**1327** ГИМНАСТИКА

2018 **212** 2019 **856**  
2020 **926**

**189** СКАНДИНАВСКАЯ  
ХОДЬБА

2018 **78** 2019 **154**  
2020 **152**

## Творчество (2021 г)

ТАНЦЫ **592**

2018 **116** 2019 **283**  
2020 **577**

ХПТ **1143**

/художественное прикладное творчество/  
2018 **101** 2019 **263**  
2020 **412**

РИСОВАНИЕ **279**

2018 **52** 2019 **177**  
2020 **139**

ПЕНИЕ **272**

2018 **60** 2019 **165**  
2020 **217**

## Образование (2021 г)

**71** ИНОСТРАННЫЕ  
ЯЗЫКИ

2019 **25** 2020 **57**

**465** АНГЛИЙСКИЙ  
ЯЗЫК

2018 **94** 2019 **297**  
2020 **421**

**494** ЗДОРОВО  
ЖИТЬ

2018 **18** 2019 **59**  
2020 **287**

**919** ИНФОРМАЦИОННЫЕ  
ТЕХНОЛОГИИ

2018 **138** 2019 **488**  
2020 **720**

## Игры (2021 г)

МОСКОВСКИЙ ТЕАТРАЛ **25**  
2019 **27** 2020 **25**

ИГРЫ **0**  
2019 **9** 2020 **0**

# Предоставление государственных услуг отделом социальной защиты населения по районам Северное и Южное Тушино

Единовременная материальная (денежная)  
помощь оказанная ОСЗН по районам  
Северное и Южное Тушино гражданам,  
находящимся в трудной жизненной  
ситуации в 2021 году



**9 032 000**  
рублей



**1 305**  
человек

2018

2019

2020

**2 867** 20 211 900 ₽

**2 023** 13 752 098,58 ₽

**2 866** 20 070 549 ₽

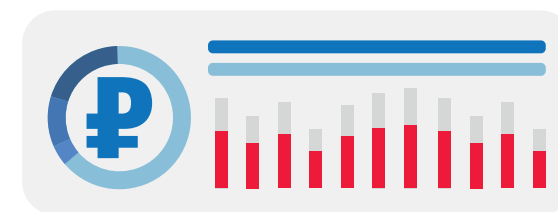
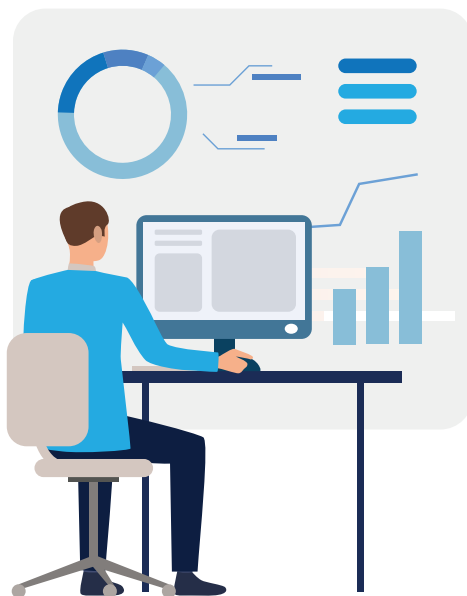

# Оказание помощи в период эпидемиологической ситуации 2021 г

ВСЕГО ОКАЗАННЫХ УСЛУГ  
**4672**

2020  
**539**

**31**

Покупка и доставка лекарственных средств

2020  
**1**

**0**

Устройство домашнего животного

2020  
**2 573**

**266**

Льготные лекарства по рецепту (из поликлиники/аптеки)

**3173**

Оформление компенсаций за вакцинацию

2020  
**1 066**

**59**

Покупка и доставка продуктов питания

**1173**

Выдача подарочных наборов "С заботой о здоровье"

2020  
**57**

**0**

Покупка и доставка товаров первой необходимости

2020  
**23**

**0**

Покупка и доставка корма

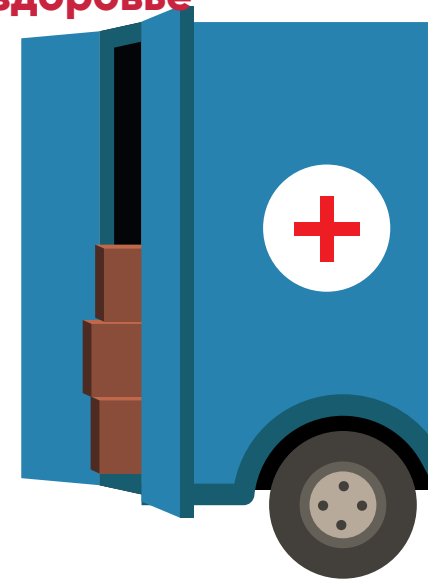
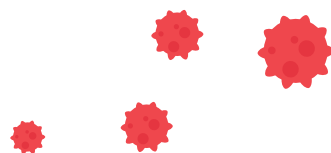



# Центр МОСКОВСКОГО ДОЛГОЛЕТИЯ

Центры московского долголетия – это место живого общения и добрососедства, где главными организаторами активностей и хозяевами выступают сами жители. Центры московского долголетия – городские клубные пространства, открытые для всех, созданные с особым вниманием к жителям Москвы старше 55 лет. Это места живого общения, где можно проводить время с семьей, друзьями, встретить людей со схожими интересами и ценностями.

Во всех клубных центрах регулярно проходят творческие, спортивные и образовательные мероприятия. Здесь можно посетить лекции, мастер-классы, авторские встречи с интересными людьми, создать свой клуб по интересам или устроить встречу с единомышленниками в локациях центра и онлайн.

## НА ТЕРРИТОРИИ ЦЕНТРА РАСПОЛОЖЕНЫ 14 ЛОКАЦИЙ:

3 МЕДИАГОСТИНЫХ	КАФЕ
2 МАСТЕРСКИХ	КУЛИНАРНАЯ СТУДИЯ
2 СПОРТИВНЫХ ЗАЛА	АКТОВЫЙ ЗАЛ
2 ТИХИХ ГОСТИНЫХ	ДЕТСКАЯ ГОСТИНАЯ
ШУМНАЯ ГОСТИНАЯ	

В ЦЕНТРЕ ФУНКЦИОНИРУЕТ:  
56 КЛУБОВ

КОЛИЧЕСТВО УЧАСТНИКОВ:  
1 321

6 249

КОЛИЧЕСТВО  
ПОСЕЩЕНИЙ

2 150

КОЛИЧЕСТВО  
МЕРОПРИЯТИЙ

в т.ч. онлайн 1 441

26 166

КОЛИЧЕСТВО  
УЧАСТНИКОВ  
МЕРОПРИЯТИЙ

в т.ч. онлайн 19 286

## ОСНОВНЫЕ НАПРАВЛЕНИЯ РАБОТЫ

ЗОЖ ТВОРЧЕСТВО РАЗВИТИЕ

## ПРИНЦИПЫ ДЕЙСТВУЮЩИЕ В ЦМД

ЗОЖ  
САМООРГАНИЗАЦИЯ  
ЭКСТЕРРИТОРИАЛЬНОСТЬ



Структурное подразделение "Центр московского долголетия",  
расположено по адресу: Москва, Сходненская 9, имеет площадь 1855 м<sup>2</sup>.